



**地域密着!!創業34年!!**  
地元成婚1,200組以上誕生中!!

**地元結婚相談室!!**

20代~シニア(80代)迄(男・女)紹介可能  
県東部在住BAP会員様 (各々公的証明書類提出)  
4,000名以上在籍!! (女性会員様!!多数活動中!!)

コロナ感染防止徹底中!!  
※初めて婚活を始める方、又程コンネット婚活や他の婚活所などなかなか成果の出ない方、地元でお相手を探したい方などご相談下さい。安心、安全、人柄重視で地元ならではの出会いを提供いたします。

リアルに出会える婚活を提案致します!!  
県外出会いも全力応援!!

**コロナ禍での婚活応援として!!入金無料!!**

親の代理婚活!!  
忙しいお子様に代わり婚活を進め、お父さんやお母さんに家族の絆が大切!!結婚は子育ての範囲内!すぐご来社を!!

シニア専門  
人生100年時代!今があなたの旬!!入籍でも未入籍でも1人より2人で生きる幸せ探し応援!!  
※お母さまと娘さまの縁談

地元で結婚相手を決めるには自社在籍地元元会員の多さが決め手!  
県知事認可/静岡結婚相談事業協同組合員

**BAP結婚情報サービス**  
055-952-5999 BAP結婚 検索

沼津市大手5-7-1モラータ1(615号) 定休日/毎週火・水曜日

**オートバイ・スクーター 売って下さい**

大好評!!**無料廃車**  
片付け、カギがなくても、動かなくても無料です!

0120-617-411  
**平川サイクル**  
事故車両OK! 日曜定休

MOTTERU正規取扱店  
人気のクルリトシリーズ  
「クーラーバッグ」

**靴の選び方相談無料!!**

足に合った靴がない...  
猫背 外反母趾 巻き爪  
たこ 魚の目 膝・腰痛 など

マックス/リュウカ 東1km  
Laufer ラオフェン  
0120-192-854

●日本整形靴技術協会会員  
●ドイツオートベティシューマイスターとの提携  
●富士市障害福祉課との靴型器具委託契約店

営業時間/10:00~19:00  
定休日/木曜日(祝日は営業)  
イフツ ハコヨコ  
0120-192-854

**中古住宅 富士市今泉 現地販売会** 8/27[SAT] 28[SUN]  
AM10:00~PM3:00(雨天開催)

**築6年!リフォーム済!**  
■オール電化■太陽光パネル付■P8台

4LDK  
土地面積168.60㎡(51.00坪) 建物面積114.68㎡(34.69坪)

●木造かわらぶき2階建  
●平成28年3月築  
●学区/今泉小学校・吉原第二中学校  
●取引態様/売主(仲介手数料不要)

価格 **2,580万円** (税込)

返済例  
借入金額2,580万円  
金利0.7%・期間35年  
※別途諸経費が必要となります。 月々 **69,278円** ポーナスイれ **0円**

株式会社 平和堂土地  
054-255-8227 平和堂土地 検索

**18単位の買取価格を店頭表示しています**

人気のデザインや宝石の種類は査定価格に大きく影響します。宝飾品としての価値を評価する事でプラス査定を実現し、ダイヤモンドは特に高額査定で買われています。

金1gの買取価格		プラチナ1gの買取価格	
純金インゴット	8,360円	純Ptインゴット	4,170円
K18(750)	~6,230円	Pt900	~3,720円
K14(585)	~4,490円	Pt850	~3,510円

※8月24日現在の価格です。詳しくはホームページをご覧ください。

終活・生前整理・遺品整理は当店にお任せください

定休日:日曜日

**ブランドジュエリー大歓迎!**  
箱・保証書付は査定アップ  
フルカラー・ティファニー・カルティエ・ショパール・ヴァンクリーフ他

有名ブランドバッグ・財布 お持ち下さい  
グッチー・ボッテガヴェネタ・コーチ・セリーヌ・ロエベ・エルメス・シャネル他

有名時計 売るなら今がチャンス!  
箱・保証書付は査定アップ

※パネライ・ブライトリング・ホイヤー・セイコー・シチズン他有名ブランドお持ち下さい。

通学する通信制高等学校 自由な環境が最大の長所の通信制に、全日制の通学を取り入れた全日型(登校型)通信制高校です。

令和**4**年度 後期生受付中!  
転入生同時受付中! 新 高校生活10月START!

高校卒業資格取得!

**進学実績**

- 東京女子大学(文学部)
- 法政大学(文学部)
- 静岡大学(理学部)
- 大東文化大学(文学部)
- 名古屋学院大学(法学部)
- 東海大学(海洋学部)
- 神奈川大学(文学部)
- 文教大学(文学部)
- 横浜保育福祉専門学校
- 沼津情報ビジネス専門学校
- 大原介護福祉専門学校(沼津)
- ヒューマンアカデミー(静岡)

**応募資格**

- ① 中学既卒業者 (高校中退者も可)
- ② 現在、高校に在学中で 転入を希望する者

通学の選択ができます→週5日・週2日 難関大学合格に向けた進学コース併設

お問い合わせ・ご相談  
毎週個別説明会を開催いたしております。ご予約の上お気軽にお越し下さい。  
●実施日: 土日・祝除く毎日  
●時間: 10:00~17:00

願書の入手について  
入学案内及び願書は在籍中学校にお申し出頂くか、お電話やホームページからも請求可能です。[受付時間9:00~17:00] (土日・祝除く)  
ホームページ http://higashishizuoka.com

未来高等学校 静岡学習センター  
**東静岡高等学校**  
富士本部長  
TEL0545-38-9431  
富士市本市場421-10 総合庁舎前ビル

JR富士駅から徒歩12分

お問合せ・ご相談は 受付日時 9:00~17:00 (日・祝除く)

8/27日 本日より3日間限定 お電話で「チラシを見た」とお伝えください

**たたみ 無料** お見積り  
お気軽にご相談ください

おまかせください! 安心の地元畳店です!

高級旅館にも納入! 新素材 ★ダニ・カビ発生しません! 裏返し(うらがえし) 2,700円~ (税込2,970円~) 表替え(おもてがえ) 3,200円~ (税込3,520円~)

上級いぐさの畳 ★まよったらコレ! ★いづつまでも青畳

表替え **5,980円** (税込6,578円) 表替え **7,200円** (税込7,920円)

カネコ畳工房 富士市伝法1019 0545-32-7093 土・日・祝もお気軽に

ふすま障子アミド おまかせください! ホームページ「カネコ畳工房」

一枚・二枚心を込めて仕上げます

代表の金子哲也です。お客様が安心して任せられる仕事を指します。出身校:今泉小→吉原二中→富士東高

商品券・金券買取 商品券・ギフト券・ビール券・テレカ・切手など  
★販売はしていません★ 全国百貨店共通商品券 **96%**、有名ギフト券~**95%**、イオン商品券**94%**

金・プラチナ・商品券などの買取価格は **質いがや** 検索

◆手続きは簡単! ※初めてご利用される時や登録内容に変更がある場合は身分証明書(免許証・保健証等)印鑑をご持参下さい。\*20才未満の方はご利用できません。

お知らせ...いがや、訪問買取及び電話勧誘は、一切行っていませんのでご注意ください

2F:質・買取 **質いがや** 営業時間/定休日:日曜日 9:30~18:00  
1F:販売 **MiwaQueen** 営業時間/定休日:日曜日 10:00~18:00

TEL0545-66-2310 TEL0545-65-0155

ご存知でしょうか?...買取価格は、お店により異なります。初めてのお客様も安心。自信の高額査定。他店と比べてみて下さい! 比べてみればわかります! 公平・信頼・実績の質いがやへ(査定は無料です)



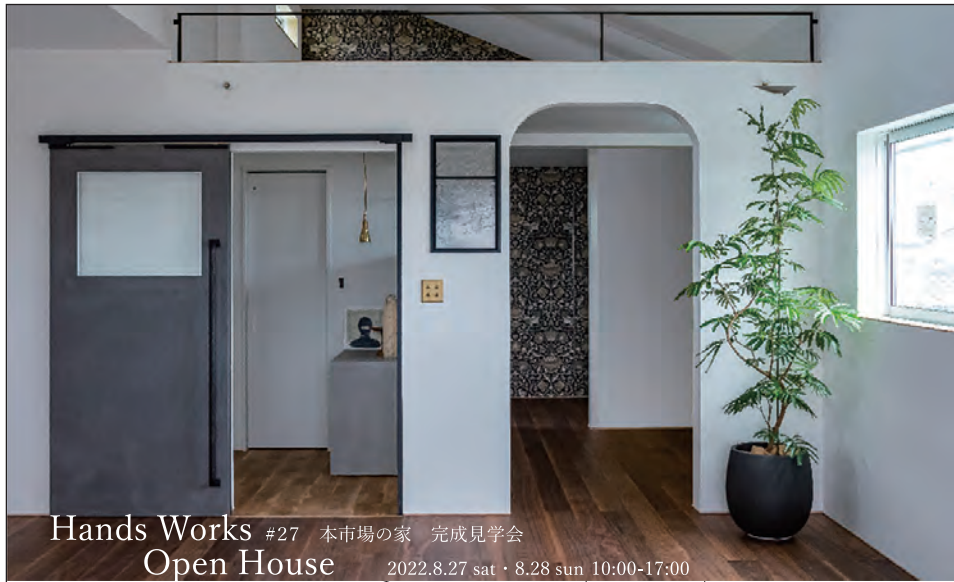

Hands Works #27 本市場の家 完成見学会  
Open House 2022.8.27 sat・8.28 sun 10:00-17:00

シックで落ち着いた雰囲気のある部屋の数々  
アーチの向こう側に見える景色  
それは、高価な彩りをみせる輸入壁紙の魅力に  
誰もが惹かれるであろう

長い年月をかけてこだわり抜いた空間がそこには広がっている

Hands Works 株式会社 アオイ建築  
URL <http://handsworks2015.com>

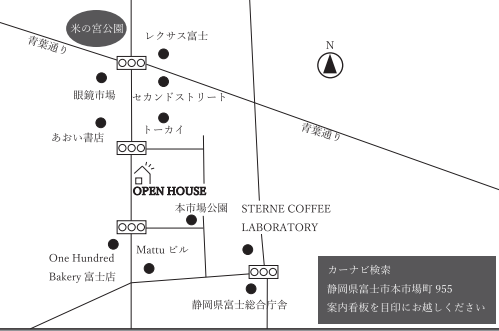

# ふすま 網戸 たたみ

明治38年から続く富士・富士宮市の地元のお店です！  
動かなくなった襖・障子直します。配達料無料・建付調整無料！

**丈夫で長持ち！**

張替1枚(中級糸入り品)  
ふすま (当店指定の柄になります)  
通常5,000円→**2,000円**  
(税込5,500円) (税込2,200円)

壁紙張替  
ポロポロする  
左官壁を  
クロスに張替！

障子紙 色々  
選べます！  
安く仕上げたい・長持ち  
やぶれにくい・ペット用など

**オーダーカーテン50%OFF**  
ブラインド・ロールスクリーン  
カーテンの処分・掛け替え・採寸 **すべて無料！**

宮クーポンご利用できます

取り扱い

- ふすま●障子●網戸●クロス
- 畳●ガラスフィルム●カーテン
- ブラインド●カーペット



2021年富士・富士宮地域で  
495件施工させて頂きました！

明治38年創業 静岡県知事(般-59)21001号

**株式会社 横内装のすぎやま**

富士宮市外神東町241-3(市民プール前)

TEL(0544)58-5575

電話受付:月曜～土曜9時～16時 見積無料

## 地域の総合建設会社として 民間工事もおまかせください！



農家様、  
一般のお客様、企業様  
お困りごとはありませんか？  
まずは無料見積りをご依頼ください  
**0545-65-5556**  
確かな技術と豊富な経験で幅広く対応します

敷地内のお困りごと・ゴミ処分等もお見積り致します ※道徳に反する行為はお受けしかねます

- 営業内容
- コンクリート工事・家屋解体工事・造成工事・収集運搬(産業廃棄物)・舗装工事・造園工事一式
  - エクステリア外構工事・伐採・伐根工事・リフォーム工事一式・建築工事・その他工事見積り

建設業許可【般-30第28752号】 産業廃棄物収集運搬許可【02201179140号】

**株式会社 平成建設** 〒416-0909 静岡県富士市松岡623-1

TEL 0545-65-5556 FAX 0545-67-1552

<https://www.heisei-kensetsu.co.jp> heisei.co@uv.tnc.ne.jp

**売土地** **オーナータウン大富士II分譲地** (全8区画) **富士宮市 宮原**

大富士小学校まで約830m(徒歩約13分)・大富士中学校まで約320m(徒歩約5分)

区画	土地面積	販売価格
②	201.33㎡(50.46坪)	8,300,000円
③	200.67㎡(60.70坪)	7,500,000円
④	167.52㎡(50.67坪)	6,800,000円
⑥	202.78㎡(61.34坪)	6,800,000円
⑦	204.68㎡(61.91坪)	8,300,000円
⑧	207.97㎡(62.91坪)	8,300,000円

●交通/JR身延線「富士宮駅」4.3km●土地権利/所有権●地区  
目/宅地●都市計画/市街化区域●建ぺい率/60%●容積率/200%●引渡日/相談●接道状況/北側公道幅員6m●西側幅員4m●分譲地内幅員6m●設備/東京電力、公営水道、公共下水、プロパンガス●開発許可/京都第2-7号の2(令和3年11月22日)●取引態様/売主

**売中古住宅** **ミサワホーム** 「蔵のある家」 **富士宮市 宮原**

2018年9月新築の美邸です

ライフインフォメーション  
大富士小学校まで……徒歩13分  
大富士中学校まで……徒歩7分  
ファミリーマートまで……徒歩8分  
カインズまで……徒歩8分

■土地面積/166.83㎡(50.46坪)  
■建物面積/延115.09㎡(34.81坪)

**価格 4,100万円**

★内覧希望の方はお気軽にお問合せください

●交通/JR身延線「西富士宮駅」3.3km●建物構造/木造スレートソーラーパネル葺2階建●建物築年月/2018年9月●土地権利/所有権●地目/宅地●都市計画/市街化区域●建ぺい率/60%●容積率/200%●駐車場/3台●接道状況/北側公道幅員6mに開口12.1m接する●設備/東京電力、公営水道、公共下水●設計/施工/(株)ミサワホーム静岡●取引態様/専任媒介

**～町の便利屋です～** **年中無休 24時間営業** **見積りは無料です**

**こまったこと、悩み事、何でもご相談下さい。**

**不用品の処分**  
★タンス・家具の処分  
★バイクの処分  
★エレクトーンの処分  
★布団・衣類の処分  
★ひな人形の引き取り・供養

★家電の処分  
★ベッド・ソファの処分  
★タイヤ・バッテリーの処分  
★スプレー缶・塗料の処分  
★部屋の片付け・不用品処分  
★故人の遺品整理・処分

**枝切り・草刈り 安心価格・スピード作業**  
★枝切り・草刈り ★芝刈り  
★切り枝の引き取り処分  
★生け垣の刈り込み  
★樹木の伐採 ★庭の片付け  
★毛虫・害虫の駆除  
★除草剤の散布(無害です)  
★消毒

この他、何でも  
ご相談ください。  
枝切1本でも  
伺います

**小さな引っ越し便**  
★引っ越しのお手伝い  
★引っ越しの後かたづけ・掃除  
★荷物の運搬

不用品は  
運び出しから積み込みまで  
おまかせください

不用品が多い場合はご相談下さい。

**不動産のお悩み、ミサワホームが解決します。**

秘密厳守 **無料相談・査定・買取強化中!!**

お悩み① 子供も独立し、夫婦2人で5LDKの家が広すぎる。  
お悩み② 相続した不動産、どのように活用したらよいのだろうか？  
お悩み③ できれば近所に売却したい。  
お悩み④ 急な転勤で家を売るか、買主を決めなければならぬ。  
お悩み⑤ 老後2人で都心の便利なマンションに移りたい。  
お悩み⑥ 定年になったこと、仕事を辞めて故郷に帰りたい。

建築条件とは…土地売買契約締結後、3ヶ月以内に売主と建物の建築請負契約を締結することを停止条件とします。この期間内に建築請負契約が成立しない場合には、契約を無条件で解約し、受領済みの金額は、無利息にて返還します。

ミサワ 資産活用 **ミサワホーム静岡 三島支店** 開発事業本部 不動産課 **0120-444-330** 担当/山井・米山

〒411-0943 駿東郡長泉町下土狩20-3 山光ビル ☎055(989)0330(代) FAX.055-989-0331 ※図面と現況が相違する場合は現況優先とさせていただきます。●広告有効期限/平成4年9月末日

**いろいろなサービス** ★ハチの巣・鳥の巣除去 ★荷物の預かり ★アミ戸の張り替え ★ペンキの塗り替え

**この他、何でも相談に乗ります。可能な限りなんとかします。お電話でのお問い合わせもお気軽にどうぞ。**

**シンエイ・ライフサービス** **無料相談電話** 軽貨物運送事業登録 古物商許可第491110119000  
法律に触れること、道徳に反することはお引き受けできません。

★富士宮店 富士宮市北山4357-2 ★富士店 富士市五貫島1467 **全店共通フリーダイヤル 0120-58-5443**