



**害虫駆除の事ならお任せ下さい!!**

**コウモリ** クロアリ・シロアリ スズメバチ

調査・診断・お見積無料  
無料床下診断実施中

東電生協指定店 **SIII** 有限会社 **三共エンジニアリング**  
沼津市足高322-208 ☎0120-640-135  
http://www.sankyo-eng.net

**バイク 自転車 掘り出し物市開催中!**

中古 **リトルカブ** シルバー 65,000円  
中古 **トウティ** 50,000円  
中古 **JOG** シルバーブルー 150,000円

中古 **BS** 上三輪自転車 25,000円  
中古 **軽快車** 28インチ 17,800円  
中古 **軽快車** 28インチ シルバーレッドブラック 13,800円

※登録・納車費用別途 **バイク高価買取** 修理大歓迎!

**ちゃりんこ屋** ☎0120-319605  
沼津市今沢687-10 ☒セブンイレブン前 ホンダ・ヤマハ・スズキ 正規販売店

**募集 セルフガリスタブ 監視員**

勤務 / 平日週2回

■時間 / 22:00 ~ 翌8:00迄  
■給与 / 時給 **1,250円**  
月収例: 1ヶ月11~12万円

■資格 / 危険物乙種第4類所有者  
■応募 / 電話連絡の上、履歴書持参でご来社下さい

**FUJIPRO** total car service **60才代の方 歓迎!!**

株式会社 **フジプロ**  
駿東郡清水町八幡22-1 (マクドナルド黄瀬川店隣) TEL.055-975-5356 担当 伊藤

**新築 建売住宅 現地販売会** 8/19(土) 20(日) 26(土) 27(日) 10:00~16:00(雨天開催)

**清水町 徳倉 3区画** **清水町 柿田 最終1棟**

1号棟 **4LDK** 価格 **2,790万円** (税込) 物件情報はコチラ  
2号棟 **4LDK** 価格 **2,790万円** (税込) 物件情報はコチラ

■土地面積 / 147.29㎡(44.55坪) ■建物面積 / 97.08㎡(29.36坪)  
■土地面積 / 134.70㎡(40.74坪) ■建物面積 / 96.36㎡(29.14坪)

■価格 **2,790万円** (税込) 物件情報はコチラ  
■価格 **2,790万円** (税込) 物件情報はコチラ

■土地面積 / 146.03㎡(44.17坪) ■建物面積 / 96.88㎡(29.30坪) ~ 98.12㎡(29.63坪) ■土地面積 / 147.54㎡(44.63坪) ■建物面積 / 96.88㎡(29.30坪) ~ 98.12㎡(29.63坪) ■土地面積 / 147.54㎡(44.63坪) ■建物面積 / 96.88㎡(29.30坪) ~ 98.12㎡(29.63坪)

■価格 **2,790万円** (税込) 物件情報はコチラ  
■価格 **2,790万円** (税込) 物件情報はコチラ

■土地面積 / 106.79㎡(32.30坪) ■建物面積 / 97.71㎡(29.55坪)  
■土地面積 / 101.81㎡(30.79坪) ■建物面積 / 90.26㎡(27.30坪)

■価格 **3,180万円** (税込) 物件情報はコチラ  
■価格 **3,180万円** (税込) 物件情報はコチラ

■土地面積 / 131.99㎡(39.92坪) ■建物面積 / 88.19㎡(26.67坪)

■価格 **2,580万円** (税込) 物件情報はコチラ

■土地面積 / 166.76㎡(50.44坪) ■建物面積 / 105.57㎡(31.93坪)

■価格 **3,480万円** (税込) 物件情報はコチラ

■土地面積 / 1100.03㎡(30.25坪)

■価格 **1,580万円** (税込) 物件情報はコチラ

株式会社 **東部不動産開発** 〒410-0048 静岡県沼津市新宿町7-1 堀崎ビル1F TEL.055-920-0400

**現地販売会開催** 8/19(土) 20(日) 10:00~16:00 雨天決行

**新築セット住宅 沼津市真砂町B棟 他1棟**

★小・中学校まで徒歩7分で通学も安心  
★近隣にコンビニ・ホームセンター・ドラッグストアあり  
★旧国一「丸子町」交差点まで50m

■土地面積 / 104.76㎡(31.68坪) ■建物面積 / 96.87㎡(29.30坪)

価格 **2,980万円** (税込)

4LDK P2台 オール電化 地震に強い2×4工法

構造 / 木造ガルバリウム鋼板タテ平葺3階建  
築年月 / 令和4年9月 学区 / 第一小学校・第一中学校 <売主>

地元結婚1,200組以上誕生中!!  
**地域密着!! 創業35年!!**

**地元で安心結婚!!**  
BAPは人と人の繋がりを大切に結婚生活応援!!

「危険リスクの無い安心出会いをお約束!!」  
マッチングアプリやネット系出会いが苦手・不安な方、ご相談下さい!!

株式会社 **BAP結婚情報サービス**  
沼津市大手町5-7-1モラータ1(515号) ☎055-952-5999 bap結婚 検索

**20代~シニア(80代)迄(男・女)紹介可能です!!**  
BAP在籍県東部在住会員様4,000名以上在籍中!!  
各種公的証明書提出済!! 女性会員様多数活動中!!  
圧倒的多数の地元会員様で対応致します!!

県知事認可/静岡結婚相談事業協同組合員

株式会社 **BAP結婚情報サービス**  
沼津市大手町5-7-1モラータ1(515号) ☎055-952-5999 bap結婚 検索

8/18(金) 本日より3日間限定 お電話で「チラシを見た」とお伝えください

**たたみ** お見積り **無料**

おまかせください! 安心の地元畳店です!

高級旅館にも納入! **上級いぐさの畳** 表替え **5,980円** (税込6,578円)

★ダニ・カビ発生しません! **健康たたみ** 表替え **7,200円** (税込7,920円)

裏返し(うらがえし) **2,700円** (税込2,970円) 表替え(おもてがえ) **3,200円** (税込3,520円)

カネコ畳工房 沼津支店 ☎055-931-5577 土・日・祝もお気軽に

**未入居セット住宅 沼津市末広町B棟 他1棟**

★沼津駅まで徒歩13分  
★小学校まで徒歩3分で通学も安心  
★スーパー・コンビニ近く買物便利

■土地面積 / 106.79㎡(32.30坪) ■建物面積 / 97.71㎡(29.55坪)

価格 **3,180万円** (税込)

3LDK P2台 オール電化 地震に強い2×4工法

構造 / 木造ガルバリウム鋼板タテ平葺3階建  
築年月 / 令和4年2月 学区 / 第一小学校・第一中学校 <売主>

**新築セット住宅 沼津市寿町**

★小学校まで徒歩7分・中学校まで徒歩14分  
★近隣にコンビニ・ホームセンター・ドラッグストアあり  
★旧国一「丸子町」交差点まで車2分

■土地面積 / 128.30㎡(38.81坪) ■建物面積 / 100.62㎡(30.43坪)

価格 **3,480万円** (税込)

4LDK P2台 オール電化 地震に強い2×4工法

構造 / 木造ガルバリウム鋼板タテ平葺2階建  
築年月 / 令和5年1月 学区 / 金岡小学校・金岡中学校 <売主>

中古住宅 **三島市錦が丘 現地販売会** 8/19(SAT) 20(SUN) AM10:00~PM3:00(雨天開催)

■ミサワホーム施工・室内フルリフォーム済  
■キッチン・バス・トイレ・洗面台・給湯器新品交換  
■外壁塗装済・2階LDK・P3台

**5LDK+WIC**

■土地面積202.45㎡(61.24坪) ■建物面積174.43㎡(52.76坪)

●軽鉄骨造スレート葺3階建  
●平成11年9月築  
●学区 / 向山小学校・錦田中学校  
●取引態様 / 売主(仲介手数料不要)

価格 **3,200万円** (税込)

借入金額3,200万円 金利0.75%・期間35年 ※別途諸経費が必要となります。月々 **86,651円** ボーナスイれ0円

株式会社 **平和堂土地** 静岡知事免許(5)第11473号 ☎054-255-8227 平和堂土地 検索

**新築セット住宅 沼津市三枚橋 NEW**

★小・中学校まで徒歩10分で通学も安心  
★近隣にスーパー・コンビニ・ドラッグストアあり  
★国道1号「共栄町」交差点まで車5分

■土地面積 / 101.81㎡(30.79坪) ■建物面積 / 90.26㎡(27.30坪)

価格 **3,180万円** (税込)

3LDK P2台 オール電化 地震に強い2×4工法

構造 / 木造ガルバリウム鋼板タテ平葺2階建  
築年月 / 令和5年7月 学区 / 第五小学校・第五中学校 <売主>

**未入居セット住宅 清水町徳倉白銀**

★バス停徒歩1分、沼津駅へのアクセス良好  
★スーパーまで70m、買物便利  
★全室照明・網戸付の高品質住宅

■土地面積 / 131.99㎡(39.92坪) ■建物面積 / 88.19㎡(26.67坪)

価格 **2,580万円** (税込)

3LDK P3台 オール電化 地震に強い2×4工法

構造 / 木造アスファルトシングル葺2階建  
築年月 / 令和2年7月 学区 / 南小学校・南中学校 <売主>

**新築セット住宅 裾野市公文名**

★2帖のファミリークローゼット付  
★裾野駅まで徒歩15分  
★徒歩圏に生活利便施設多数あり

■土地面積 / 166.76㎡(50.44坪) ■建物面積 / 105.57㎡(31.93坪)

価格 **3,480万円** (税込)

4LDK P3台 オール電化 地震に強い2×4工法

構造 / 木造アスファルトシングル葺2階建  
築年月 / 令和5年3月 学区 / 東小学校・東中学校 <売主>

**リノバマンション 沼津市泉町 令和5年5月リフォーム済**

★専用庭付 4LDK  
★国道1号「共栄町」交差点まで車4分  
★生活利便性の良い好立地

■専有面積 / 1100.03㎡(30.25坪)

価格 **1,580万円** (税込)

シティバル泉町

構造 / 鉄筋コンクリート造5階建1階部分 築年月 / 平成元年10月  
管理費 / 月額18,100円 修繕積立金 / 月額8,500円  
学区 / 第五小学校・第五中学校 <売主>

**中古住宅 土地 不動産買取ります!!**

査定無料 買取相談無料

ご相談無料 間だけOK!!

●No.1 住み替えるので、できるだけ高く売却したい!  
●No.2 転売するので早く確実に売却したい!  
●No.3 住宅ローンの支払いが厳しいから売却したい!  
●No.4 資金が必要なので即金で買取してほしい!  
●No.5 他社で売却依頼をしているけどなかなか売れません...

一級建築事務所の会社 静岡知事免許(4)第12519号 静岡県地建物取引業協会会員

■デグチホーム本社 富士市厚原7-5  
■デグチホーム沼津店 沼津市杉崎町10-3

**デグチホームズ沼津店** ☎0120-55-4978

営業時間 / 9:00~17:00 定休日 / 毎週水曜日 ※別途と現場が相違する場合は、現場優先とします ●取引条件の有効期限 / 令和5年9月末日

if  
もしもの時

# 平安 白樹苑 沼津直葬センター

白樹苑は霊安設備を  
備えておりますので  
夏の猛暑時も安心です  
365日24時間対応致します



少人数専用会館です

早朝・夜間でも  
お電話1本で  
お迎え致します



読経奉仕サービス※1  
がございます

忌明け法要までの  
アフターフォローも  
充実しております

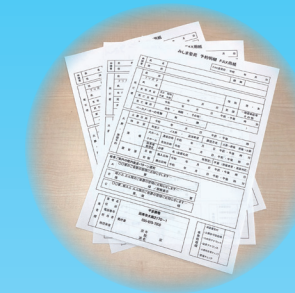

ご葬儀の各種手続きを  
お手伝い致します

僕の時は  
こちんまりでいいよ。

分かりました。  
しっかりと  
お見送りしますね。

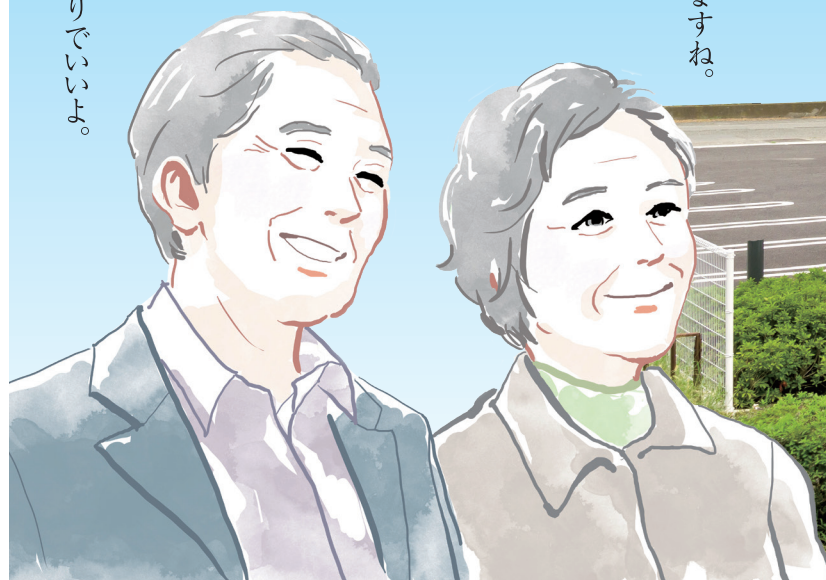

※1 お寺様がなくお困りの場合はご相談ください。  
少ないご負担で葬儀読経を奉仕させていただきます。  
宗派のご指定はできません。日程の調整をお願いする場合がございます。

ご負担の少ない火葬式

## 白樹プラン

¥178,200〜 (税込)

(通夜・葬儀を行わないプラン)

### 白樹プランセット内容

充実した施設で経験豊富な  
担当者が丁寧にご奉仕させて  
いただきます。

ご予算に合わせて丁寧に  
ご相談・お見積もりを致します。  
お問い合わせください。



葬儀事前相談



病院からの柩送 ※2



霊安室安置 1泊



沼津市斎場まで  
の霊柩寝台車



普通平棺

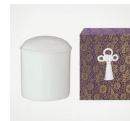

白色骨瓶



布団一式



白木位牌  
線香ローソク



ドライアイス  
1日分



プラン役務



納棺室



納棺花



会館葬儀看板



手続き代行



葬儀後法事相談

※2 柩送エリア・時間帯によっては、追加料金が生ずる場合がございます。 ※写真はイメージです。

こちらのコースもございます

## 家族葬プラン

¥328,350〜 (税込)

〜10名様以下のご葬儀に最適です〜  
(小ホールで行う一日葬のプランです)