LIFE NEWS ハ/イ/ブ/リ/ッ/ド
新聞折り込み＋ポスティング 2026.3.13 fri 沼津・三島駿東総合版 第 6867 号 沼津市・三島市・長泉町・清水町：80,000部
むすび musubi-masu もっと詳しく もっとお得に
株式会社ライフ LIFE co.,Ltd. 静岡県沼津市東椎路8番地 TEL.055-924-1230(代) FAX.055-924-1247

スマホからプリント

操作がよくわからなくても安心してご来店ください

普通サイズ **53円～**

Digital Print Shop トーメイカラー
沼津市五月町5－8
TEL 055－923－3866
https://tomei-color.com
P有

清掃パート募集

午前だけで、しっかり稼ぐ
スキマ時間を価値ある時間へ

仕事内容 トイレ清掃等の日常清掃
勤務地 沼津市足高

1日4時間 週2～3日の仕事です

■勤務日／火・水・木 8:30～12:30
■時 給／時給**1,600円**
■待 遇／制服貸与

※電話にてお問い合わせ下さい。担当／若神子(わかみこ)

DUSKIN ダスキン富士宮
富士宮市黒田13-1 ☎(0544)27-3084

KURASHI FIT 暮らしにフィットする、丁度いい家

ワンプライス **1,760万円～**［税込］

※設計費用、確認申請費用含む込々価格、長期優良住宅、耐震等級3、断熱等級6、オール電化、食器棚付、オール樹脂サッシ
※土地に関する費用、土地に合わせて調整必要な設備に関する費用は別途となります。

特徴
・注文住宅のクオリティを、スマートな選択でご提供
・ワンプライスパッケージで資金計画が立てやすい
・間取り、内観、外観を複数パターンから選択

詳細は現地にて説明いたします。注文住宅で検討の方も是非とも見学会にご来場ください。

あなたにフィットする、丁度いい家

「KURASHI FIT」完成見学会

3/14(土)・15(日) 10:00～16:00

裾野市 二ツ屋（ナビ：裾野市二ツ屋129-3付近）

断熱等級6　耐震等級3　長期優良住宅

特典 最大80万円の補助金対象（※諸条件あり）

地図はコチラ　物件詳細はコチラ

■土地面積／142.20㎡(43.02坪)
■建物面積／ 84.46㎡(25.54坪)
価格 **3,398万円**(税込)
●木造ガルバリウム葺2階建て
●駐車3台可
●校区／裾野西小学校・裾野西中学校

現地スタッフがご案内します。予約なしでもお気軽にどうぞ！

お問い合わせ、見学会予約はこちらから！

一級建築士事務所 建設業者許可番号 静岡県知事(特-5)第16759号 静岡県宅地建物取引業協会会員 静岡県知事(12)第4668号
いい塩梅の家 KAWASHO
川祥建設㈱ 三島支店 三島市富田町2-34 ☎055-960-7400
ホームページにて物件情報多数掲載中 川祥建設
〈売主〉取引条件の有効期限／令和8年4月末日

耐震性＋耐久性＋高気密高断熱＋デザイン性＋機能性を融合した家造り

TAISEIの注文住宅 3/14 sat・15 sun 沼津市小林台

注文住宅 完成見学会

施主様のご厚意により開催させていただいております 10:00～15:00

ビルトインガレージがある家！

大成工務店の最新情報 YouTube Instagram
(インテリア協力) Kagras ☎055-978-3583 http://kagras.net

エコカラット

みどころポイント
実際にご来場していただき体験してみてください。
●ビルトインガレージ！
●太陽光発電システム！
●おひさまエコキュート！
●オール電化住宅！
●玄関土間収納・LDK繋がりのタタミコーナー！
●オリジナルの造作収納など多数！
その他、技あり収納やデザイン多数あり

OPEN HOUSE

図面・見積り作成や、どんな相談でも全て**無料**で致します。

思うような図面ができない方
土地検討で図面作成・見積りだけしたい！
図面作成が即時にできます！

Appearance

LDK 繋がりのタタミコーナー

ニッチ

マグネットが付く壁

Googleマップで検索 沼津市小林台13-7付近

自社分譲地情報 仲介手数料不要

残り1区画!! 沼津市 花園町分譲地〔3区画〕 43.35坪 **1,480万円** ■スターバックス近く〈建築条件付〉

残り1区画!! 沼津市 岡宮分譲地〔7区画〕〈建築条件付〉 50.00坪 **1,480万円** ■マックスバリュ岡宮店近く

残り2区画!! 沼津市 若葉町分譲地〈建築条件付〉 50.00坪 **1,950万円～** ■国一バイパス近く

建築条件付とは…土地売買契約締結後、一定期間内に建物の建築請負契約を締結することを条件に販売いたします。この期間内に建築請負契約が成立しない場合には、契約を無条件で解約し、受領済みの金額は、無利息にて返還いたします。〈取引条件の有効期限／令和8年3月末日〉

次回 完成見学会予告 建築中の現場多数有ります。随時ご案内致します。
3/21(土)・22(日) 沼津市 1K・1LDKマンション同時入居者募集！
4/25(土)・26(日) 沼津市 デザイナーズハウス 広々LDK×アイランドキッチン×タイルテラス！
5/23(土)・24(日) 沼津市 デザイナーズハウス 広々LDK×横並びダイニング×タタミコーナー！
6/6(土)・7(日) 沼津市 ガレージハウス インナーガレージ4台×広々LDK×吹抜け！
6/20(土)・21(日) 沼津市 ナチュラルモダン住宅 片流れ大屋根デザインの家！

think your Heart TAISEI 株式会社 大成工務店 http://www.taiseikoumu.com
〒410-0011 静岡県沼津市岡宮1012－1
宅建業:静岡県知事免許(4)第12572号 建設業:静岡県知事許可(特-06)第032743号 建築士事務所:静岡県知事登録(5)第6188号
注文住宅のお問い合わせは（住宅事業部） 070-3253-6093

「先進的リノベ事業」補助金 延長決定!! 申請実績 2024年70件以上 2025年80件以上

窓を替えると、家は生まれ変わる

暑い夏に向け、早め準備がお得ですよ！

窓リフォーム 4つのポイント

1 電気代の節約
断熱性の高い窓を採用すると、エアコン効率が上がるため省エネにもなり、冷暖房費の節約につながります。

2 断熱効果アップ
断熱性に優れている素材に変更するため室内の温度を快適に保てます。

3 結露を抑える
外と室内の気温差が大きいと結露が発生しやすくなります。熱の伝わりにくい断熱窓により結露の発生が低減します。

4 防音・防犯
窓を2重にすることで音の透過を制抑します。また防犯対策にも役立ちます。

施工前

施工後

一般住宅に加え店舗なども補助金対象となりました（諸条件等、一度ご相談下さい）

窓を中心としたリフォームの全般をご相談ください
玄関ドア　水まわり　外装（カーポート、フェンス）など

こんなに変わるなら窓リフォームしたいね

ご相談 見積り 無料

4月末まで 特別キャンペーン
お問い合わせ時に「チラシを見た」と伝えていただくと お見積り後のご提示製品代を（工事費除く）さらに**10％OFF**
お気軽にお問合せ下さい
※YKK製「ウテリモ」「マドリモ」が対象です

正社員募集

現場作業スタッフ・営業(プラス歩合有)
仕事内容 サッシ取り付け・配送他
■時間／8:00～17:30(休憩あり) 繁忙期は20h/月 前後 残業あり
■給与／230,000円～
■休日／日・祭日・隔週土曜日
■資格／要普通車免許
■待遇／社保完備・交通費支給・中退共加入
詳細は面談にて

㈲ホウジョウアルミ
ご相談、ご依頼はお電話から
MADOショップ函南肥田店
田方郡函南町肥田498-3
定 休 日／日・祝祭日・第2・第4・第5土曜日・その他
営業時間／9:00～17:00
0120-928-830 ☎055-978-8383
会社HP▼ MADOショップHP▼

求む 中古住宅《仲介・買取》

査定無料　相談無料　秘密厳守

当社が全力でサポートします！

宅地建物取引業者　静岡県知事(4)第13055号　建設業許可(般-06)第35505号

sora home 株式会社 モリケン
沼津市石川281-2
http://www.mori-sora.jp
0120-848-868

塗装・防水工事一式承ります！

一般住宅から工場までお気軽にご相談下さい。

(有)岡田塗装
長泉町中土狩260-11
☎(055)986-2824(代)
http://www.okada-tosou.com/
静岡県知事許可(般54)第17801

オリジナルグッズ 卒業記念キャンペーン

2026.3/31まで

Bell Up アクリルユニフォームキーホルダー 10%OFF

https://www.bellup.stylelife.info/　@bellup.nmz

3/13金 本日より3日間限定

お電話で「チラシを見た」とお伝えください

たたみ

おまかせください！安心の地元畳店です！

お見積り無料 お気軽にご相談ください

高級旅館にも納入！
上級いぐさの畳
一番人気!! ★まよったらコレ
表替え 5,980円（税込6,578円）

新素材 ★ダニ・カビ発生しません！
健康たたみ
オススメ! ★いつまでも青畳
表替え 7,200円（税込7,920円）

表替え（おもてがえ）4,200円～（税込4,620円～）

地元生まれ、地元育ちの私達が一枚一枚心を込めて仕上げます

代表の金子哲也です。お客様が安心して任せられる仕事を目指します。
100%完全自社施工です。

ふすま障子アミド

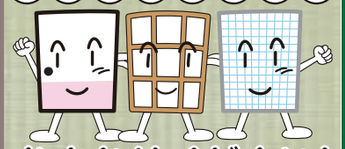

おまかせください！
ホームページ→「カネコ畳工房」

カネコ畳工房 沼津支店
055-931-5577
土・日・祝もお気軽に

個人集合墓 維持費0円の理想のお墓

残り900名!! 定員になり次第終了

7割の方が生前にご契約いただいております

おかげ様で開園10周年！会員数1,500名！

維持管理費の高騰など諸般の事情により
5/1より10万円値上げになります

価格改定前の特別販売会

ご検討中の方はお急ぎ下さい！ 4月末まで

※改定時期は変わる可能性あり

申し訳ございません

個人集合墓料金		4月末まで	5月1日以降
生前契約の場合	1名様	35万円	▶45万円↑ 10万円UP
故人様の場合	1名様	40万円	▶50万円↑ 10万円UP

※年間管理料等は一切不要

限定特典　お申込み先着300名様
4月末までに個人集合墓をお申し込みの方
お米券10kg分プレゼント！

維持費0の理想のお墓
福壽の里霊園
TEL.055-935-4545

〒411-0917 駿東郡清水町徳倉590
福壽の里霊園
https://fukujuin.jimdofree.com
ホームページ

お問い合わせ・お申し込み 055-935-4545

薪ストーブと暮らす26坪の木の家

富士山のひのきの柱
杉の表し勾配天井
庭の土を使った炉壁

※薪ストーブ火入れ予定（気温により）

完成見学会 3/14(土)・15(日) 10:00～16:00
この見学会はお施主様のご厚意で開催いたします　詳細はHPをご覧ください

(株)そら建築
裾野市上ケ田57　TEL055-941-8660
info@soraken8.com